Devenez acteur de votre protection sociale dans votre entreprise !

Cfdt: PAYS DE LA LOIRE

GROUPE VYV

Mardi 24 octobre 2023
09h00 – 12h00

CFDT 49
14 place Louis Imbach
49100 ANGERS

Jonathan SEMELIN
Secrétaire général CFDT Pays de la Loire

La CFDT est très attachée à préserver la santé des salariés, nos positions sur la réforme des retraites le confirment s'il en était besoin.

La protection et la préservation de la santé des salariés passent par la mise en place d'une bonne couverture santé complémentaire et ce n'est pas toujours facile d'y voir clair dans les multiples propositions qui s'offrent à nous.

Cette matinée, animée par notre partenaire protection sociale le Groupe VYV, a pour ambition de vous éclairer et de vous donner les outils pour mieux comprendre et agir pour la santé des salariés.

Alors n'hésitez pas, inscrivez-vous !

Ne pas jeter sur la voie publique

MUTUALITÉ FRANÇAISE
Groupe VYV, Union Mutualiste de Groupe soumise aux dispositions du Code de la mutualité, n° Siren 532 661 832, n° LEI 969500E0I6R1LLI4UF62. Siège social : 62-68, rue Jeanne d'Arc - 75013 Paris
Réalisation MCVYV - 05/23. Crédits photo : GettyImages.

Cfdt: PAYS DE LA LOIRE

GROUPE VYV

Devenez acteur de votre protection sociale dans votre entreprise !

Depuis 2016, les entreprises sont dans l'**obligation** de fournir à leurs salariés une **couverture « frais de santé »**, autrement dit une mutuelle.

Derrière les chiffres et tableaux de garanties se cachent **des enjeux importants pour votre protection santé**.

Mais :

- Connaissez-vous vraiment le **contenu de votre protection sociale d'entreprise** ?
- Êtes-vous en capacité de **comprendre les comptes** qui vous sont présentés ?
- Êtes-vous à l'aise pour **négocier** ?
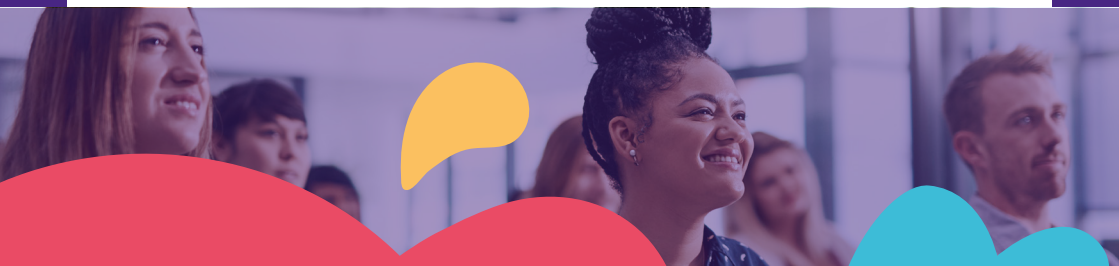
Le **Groupe VYV** vous propose, lors de cette matinée, de **décrypter** la protection santé complémentaire et de vous apporter toutes les **clés** pour **négocier** la protection sociale collective **à la hauteur de vos besoins**.